



PMP®/CAPM® CERTIFICATION PATH

Percorso di formazione

PMP e CAPM sono marchi registrati del Project Management Institute, Inc.

Cefriel[®]
POLITECNICO DI MILANO



OVERVIEW

Le più ambite e riconosciute certificazioni per i Project Manager

Un percorso abilitante per conseguire la certificazione PMP® (Project Management Professional) e CAPM® (Certified Associate in Project Management) del Project Management Institute (PMI)®.

Un percorso completo

6 giornate in aula (6 venerdì consecutivi)

5 sessioni di tutoring e verifica

1 simulazione d'esame

Supporto continuativo fino all'iscrizione all'esame

3 edizioni nel 2019

29 marzo

7 giugno

27 settembre

Una comunità professionale internazionale

Il percorso facilita l'ingresso in una comunità professionale di oltre 700.000 persone con cui condividere esperienze e competenze

Una formazione altamente qualificata

Cefriel dal 2016 è Registered Education Provider del Project Management Institute (PMI)®.

La PM Academy di Cefriel trasferisce nella formazione le competenze acquisite nella gestione di progetti complessi.

OBIETTIVI DEL PERCORSO

Oggi in tutte le organizzazioni è necessario [costruire e diffondere una cultura di gestione dei progetti](#), soprattutto nell'attuale scenario di trasformazione in cui i vincoli di tempo diventano sempre più stringenti e lo spettro dei rischi da governare sempre più ampio.

Il percorso consente a professionisti e imprese la possibilità di acquisire le competenze di gestione di progetti di qualsiasi natura, che attraverso la certificazione ottengono [un riconoscimento internazionale](#).

I principali apprendimenti per i partecipanti sono:

- Elencare e riconoscere i principali elementi del [framework di riferimento](#) per la gestione del progetto del PMI®
- Selezionare i principali [processi](#) che devono essere utilizzati nei progetti e impiegarli con le modifiche e l'adattamento necessario
- Organizzare le [informazioni](#) sul progetto
- Sviluppare il [piano di gestione](#) del progetto secondo la struttura standard PMI® e le informazioni sul progetto, e riorganizzarlo quando necessario
- Valutare le [prestazioni](#) del progetto, mettendo a confronto la baseline pianificata e la situazione attuale
- Prevedere le prestazioni future e raccomandare [azioni correttive](#) se necessario

IL VALORE DELLE CERTIFICAZIONI

Le certificazioni PMP® (Project Management Professional) e CAPM® (Certified Associate in Project Management), promosse in tutto il mondo dal PMI® (Project Management Institute) sono le più riconosciute e le più ambite attestazioni delle competenze individuali acquisite per le metodologie e le tecniche di gestione dei progetti.

PMI Credential Holders
12 month history

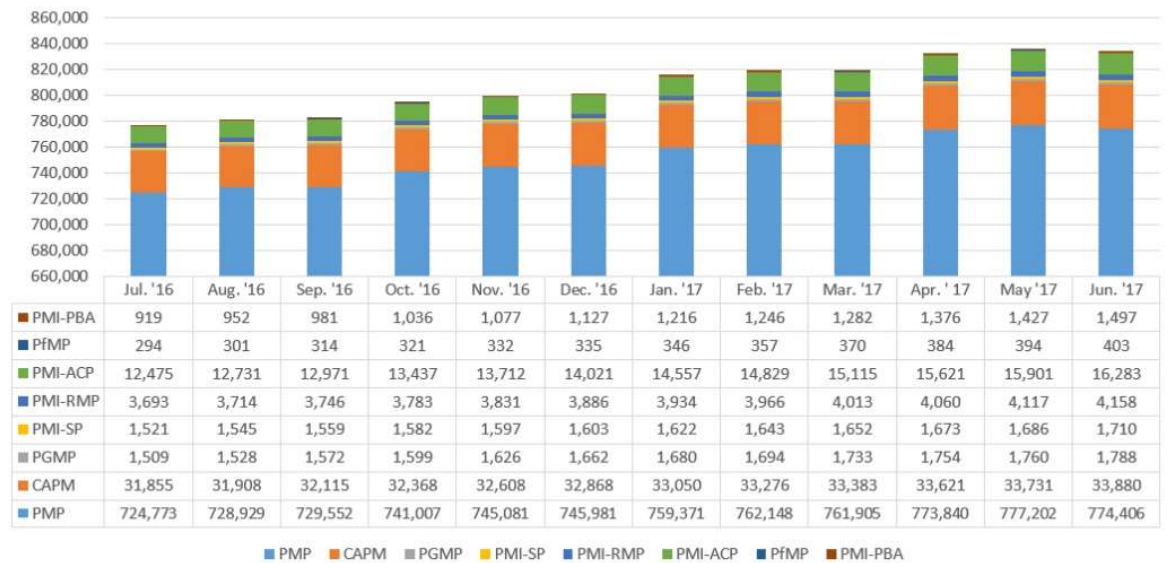

Giugno 2017: 774.406 PMP® certificati attivi* nel mondo, 5.376 in Italia**

* Source: <http://wcpconsulting.com/pmi-statistics/>

** Source <http://www.pmi-nic.org/certificazioni.asp?id=1>

PROJECT MANAGEMENT TRAINING IN CEFRIEL



Come PMI® Registered Education Provider (R.E.P.), Cefriel si attiene ai criteri di controllo della qualità stabiliti dal PMI.

Nel Luglio 2006 Cefriel è stato sottoposto ad esame ed approvato da parte del Project Management Institute (PMI)® come fornitore di formazione manageriale e ha ricevuto la qualifica di **Registered Education Provider**.



Cefriel eroga corsi di formazione in ambito Project Management dal 2003

La Project Management Academy è la struttura creata da Cefriel per trasferire nelle attività di formazione manageriale le esperienze sviluppate nella gestione di progetti complessi.

Dal 2003 Cefriel è certificato **UNI EN ISO 9001** per le attività di "Progettazione ed erogazione di corsi con finanziamento pubblico", applicando le procedure di qualità a tutti i corsi.

STRUTTURA DEL PERCORSO FORMATIVO



6 settimane

1. TRAINING

6 giornate d'aula con cadenza settimanale (venerdì) dedicate all'analisi dettagliata del **framework** per la gestione di progetto, come descritto nel testo di riferimento Project Management Body of Knowledge (PMBOK) dal **Project Management Institute**.



5 settimane

2. TUTORING

Supporto ai partecipanti nel percorso di studio per il superamento dell'esame basato su un'attività di tutoring da remoto organizzata in **5 appuntamenti telefonici di circa 1,5 ore**. Durante gli incontri verranno analizzate domande in linea con quelle presentate nel corso dell'esame



3. SIMULAZIONE

Simulazione dell'esame simile a quello reale finalizzata a fornire informazioni relative al **livello di preparazione**

I CONTENUTI DEL TRAINING

Lezione 1

Contesto e Ciclo di Vita del Progetto

- Introduzione al percorso verso l'esame per la certificazione PMP®
- Standard di Project Management (PMI®, IPMA, PRINCE2)
- Il framework PMI
- I processi di **Integration Management**

Lezione 2

Scope & Stakeholder Management

- **Scope Management** - Processi, strumenti e tecniche per la gestione dello scope di progetto
- **Stakeholder Management** - Identificazione e gestione degli stakeholder.

Lezione 3

Schedule & Cost Management

- **Schedule Management** - Individuazione e sequenzializzazione delle attività di progetto (network diagrams) - Tecniche e strumenti di stima delle risorse e della durata delle attività - Sviluppo dello schedule di progetto
- **Cost Management** – Tecniche e strumenti di stima dei costi - Definizione del budget di progetto - Controllo dei tempi e dei costi: Earned Value Management

Lezione 4

Qualità, Risorse e Comunicazione

- **Quality Management** - Strumenti di Quality Assurance e Quality Control
- **Resource Management** - Staffing e resource Management Plan – Tecniche e strumenti di gestione del gruppo di lavoro
- **Communication Management** – Communication Management Plan, scelta delle migliori modalità di comunicazione.

Lezione 5

Risk Management & Procurement

- **Risk Management** - Identificazione, analisi e individuazione di strategie di risposta ai rischi
- **Procurement Management** – Processi e strumenti per la gestione dei fornitori
- **Professional Responsibility** – Il codice etico del PMI®

Lezione 6

Ripasso e Domande

- Ripasso di tutte le knowledge area e spazio per domande e dubbi dei partecipanti.



PROCESSO DI ISCRIZIONE ALL'ESAME DI CERTIFICAZIONE

Cefriel offre supporto al partecipante in tutte le fasi del processo fino all'esame

1. Registrazione sul sito PMI®
2. Iscrizione al PMI® (*) (circa \$ 139)
3. Compilazione di un'autocertificazione relativa alla propria esperienza professionale e alla formazione effettuata in ambito Project Management
4. Invio dell'autocertificazione al PMI®
5. Pagamento della quota richiesta per sostenere l'esame**
 - PMP® Computer-based test (membri PMI®): 405 \$ / 340 €
 - PMP® Computer-based test (non membri PMI®): 555 \$ / 465 €
 - CAPM® Computer-based test (membri PMI®): 225 \$ / 185 €
 - CAPM® Computer-based test (non membri PMI®): 300 \$ / 250 €
6. Eventuale audit (a campione) da parte del PMI®
7. Iscrizione all'esame

L'iscrizione all'esame viene effettuata direttamente dal candidato attraverso il sito di Prometric (www.prometric.com), la società che organizza i test computer-based per conto del PMI (sede a Milano e Roma). Un esame prenotato può essere cancellato entro le 12.00 pm 5 giorni lavorativi prima della data selezionata contattando direttamente Prometric.
8. Esame

(*) L'iscrizione al PMI® non è un pre-requisito indispensabile per poter sostenere l'esame per l'acquisizione delle certificazioni ma consente l'iscrizione all'esame stesso ad una tariffa agevolata

(**) Source: PMP® Handbook May 2015, CAPM® Handbook 2012



EDIZIONI E CALENDARIO

Edizione 1

29 Marzo 2019
5 Aprile 2019
12 Aprile 2019
10 Maggio 2019
17 Maggio 2019
31 Maggio 2019

Edizione 2

7 Giugno 2019
14 Giugno 2019
21 Giugno 2019
28 Giugno 2019
5 Luglio 2019
19 Luglio 2019

Edizione 3

27 Settembre 2019
4 Ottobre 2019
11 Ottobre 2019
18 Ottobre 2019
25 Ottobre 2019
8 Novembre 2019

AMMISSIONE

I prerequisiti per la partecipazione a questo percorso formativo sono gli stessi dettati dal PMI® per candidarsi all'esame di certificazione (eligibility criteria).

PMP®

Per chi è in possesso di laurea, l'aver conseguito esperienza lavorativa di project management per almeno 4500 ore nell'arco di un minimo di 3 anni.

Per chi è in possesso di diploma di scuola superiore, l'aver conseguito esperienza lavorativa di project management per almeno 7500 ore nell'arco di un minimo di 5 anni.

Source: PMP® Handbook Gennaio 2019

CAPM®

23 ore di formazione (Contact Hours) nel Project Management

oppure

Un minimo di 1500 ore di esperienza in un team di progetto

Source: CAPM® Handbook Gennaio 2019

COSTI

Sono previste due modalità di partecipazione al percorso a seconda del supporto richiesto.

BASE 1.800 € + IVA

- 5 giornate di lezione più 1 giornata di ripasso
- Accesso alla piattaforma Moodle di Cefriel dove trovare copia elettronica del materiale usato dal docente
- Libro "PMP® Exam Prep - 9th edition" by Rita Mulcahy
- Licenza PM FASTrack® Cloud - PMP® Exam Simulator - Version 9 - 6 Month
- Simulazione d'esame da remoto
- Supporto alla compilazione della Credential Application

PREMIUM 2.500 € + IVA

- Quanto incluso nella tariffa Base
- 8 ore di tutoring da parte di professionisti certificati dal Project Management Institute a supporto della fase di studio in prossimità dell'esame

PER ISCRIZIONI
pmacademy@cefriel.com





GLI ALTRI PERCORSI PER LA CERTIFICAZIONE OFFERTI DA CEFRIEL

PROJECT MANAGEMENT

Project Management Professional (PMI-PMP)
PM UNI 11648

PROGRAM MANAGEMENT

Program Management Professional (PMI-PgMP)

PORTFOLIO MANAGEMENT

Portfolio Management Professional (PMI- PfMP)

PROJECT RISK MANAGEMENT

Project Risk Management Professional (PMI-RMP)

AGILE

Agile Certified Practitioner (PMI-ACP)
Scrum Master

BUSINESS ANALYSIS

Certification of Capability in Business Analysis™ (CCBA®)
Certified Business Analysis Professional™ (CBAP®)

PROFESSIONISTI DEL SETTORE IT

IT UNI 11506 / 11621

PER MAGGIORI INFORMAZIONI

cefriel.com





CEFRIEL



Cefriel è un centro di innovazione digitale che crea prodotti, servizi e processi digitali, partecipa a programmi di ricerca nazionali e internazionali, e sviluppa le competenze e la cultura digitali.

È un team multidisciplinare di oltre 130 persone con un mix di competenze tecniche, di business e di design.

Fondato nel 1988 dal Politecnico di Milano, oggi include tra i soci anche l'Università degli Studi di Milano, l'Università degli Studi di Milano-Bicocca, l'Università degli Studi dell'Insubria, la Regione Lombardia e aziende multinazionali.

In 30 anni di attività ha realizzato progetti e soluzioni per imprese italiane e multinazionali, in particolare in UK, Svizzera, Francia, USA.

Cefriel è una società consortile totalmente autonoma da finanziamenti strutturali sia di natura pubblica che privata. È una not for profit il cui vero dividendo è l'impatto sull'economia, sulla società e sul territorio, la creazione e la promozione di nuove professionalità e competenze.

Cefriel
PM Academy
pmacademy@cefriel.com
+39 02 239541

Cefriel
POLITECNICO DI MILANO

cefriel.com

MILANO
Viale Sarca, 226
20126,
Milano - Italy

LONDON
4° floor
57 Rathbone Place
London W1T 1JU – UK

NEW YORK
23rd Floor
165 Broadway
One Liberty Plaza
New York City, New York 10006 – USA

Il presente documento è stato sviluppato in forma originale da Cefriel e per uso interno e non commerciale del Cliente.

È materiale riservato di proprietà di Cefriel e non è soggetto ad alcun diritto di terzi.

Tale documento o parte dei suoi contenuti non può essere riprodotto, distribuito, divulgato, ceduto, in tutto o in parte, a soggetti terzi, né da questi ultimi utilizzato, senza il preventivo consenso scritto di Cefriel.

I disegni, le tabelle, i dati e qualsivoglia altra informazione, anche di tipo illustrativo e/o descrittivo contenuti in tale documento, sono materiale riservato di proprietà di Cefriel o per il quale il Cefriel ha ottenuto le necessarie autorizzazioni da parte dei legittimi proprietari.

Tutti i marchi (e/o riferimenti di qualunque tipo) inseriti nel presente documento appartengono ai legittimi proprietari e sono pubblicati in osservanza delle normative vigenti.